



Dr. Dominik Dortmann

die zahnärzte Dres. Dortmann & Partner

Ein Team von Spezialisten für Implantologie



FORTBILDUNGSIEGEL
DER LANDESZAHNÄRZTEKAMMER
RHEINLAND-PFALZ

Implantate gehören zum zahnärztlichen Alltag. Aber welche Praxen verfügen auch über eine entsprechende zertifizierte Ausbildung? Die Praxis-Bezeichnung „**Tätigkeitsschwerpunkt Implantologie**“ ist ein entscheidender Hinweis für Patienten auf große Erfahrung im Bereich der Implantologie. Vergeben wird dieser Titel von der größten europäischen Gesellschaft für Implantologie (DGI). Fortbildungen sind hier Pflicht!

Das Praxisteam der Gemeinschaftspraxis Dres. Dortmann hat sich auf Komplettsanierungen spezialisiert. Es erfolgt keine Überweisung, alles geschieht unter einem Dach: Diagnostik, Planung, Implantation und Langzeitkontrolle. Auf Grund der in über zehn Jahren gesammelten Erfahrung im Fachbereich der Implantologie darf die Praxis die Bezeichnung „**Tätigkeitsschwerpunkt Implantologie**“ führen. „Um den gesamten Fachbereich der Implantologie optimal abzudecken“, so Dr. Dominik Dortmann, „ist Teamwork gefragt.“ Digitale Röntgendiagnostik, computernavigierte Implantatplanung, Anästhesist und Implantologe, ein eingespieltes OP-Team und nicht zu vergessen die Zahntechnik sind hier die wichtigsten Stichpunkte. „Alle arbeiten Hand in Hand

unter einem Dach“, das zeichnet uns aus!“, so Dr. Dortmann. Langzeiterfolge bedürfen einer aufwendigen Diagnostik und Planung.

Aufklärung und Diagnostik

Der erste Eindruck aus dem Wartezimmer bestätigt sich für den Patienten bereits im ersten Gespräch mit Dr. Dortmann. Für die so genannte „Implantologie-Sprechstunde“ nimmt sich der Zahnarzt und Implantologe viel Zeit. Damit alle Optionen und das weitere Procedere in aller Ruhe dem Patienten erklärt werden können, fällt dieses Aufklärungsgespräch bewusst in die Abendstunden. Angehörige und Ehepartner sind dabei herzlich willkommen. Dr. Dortmann: „A und O für die richtige Implantatplatzierung ist eine professionelle Diagnostik, die bei



We make you smile!

uns von modernem HighTech unterstützt wird: **Digitales Röntgen** oder **3D-Aufnahmen** (bei komplexeren Fällen) klären mich und meine Partner aus dem Zahntechniklabor Albert über die Strukturen im Mund auf – und damit über die zukünftige ideale Implantatposition.



Tätigkeitsschwerpunkt Implantologie und Implantat-Prothetik



Zahnersatz Made in Germany – 10 Jahre Garantie



Ein Team von Spezialisten

Hand in Hand mit Albert Zahntechnik

Bereits beim Röntgen klinkt sich das Zahntechniklabor Albert aus Andernach, in die Behandlung mit ein. Die Zahntechnikermeister Marc Albert und Markus Moosen sind von Beginn an mit dabei: „Das ist echte Teamarbeit! Unser 30 Mann starkes Meisterlabor ist eines der wenigen Zahntechnischen Labore die mit dem **Tätigkeitsschwerpunkt Implantat-Prothetik** zertifiziert sind. Wir arbeiten seit über zehn Jahren vertrauensvoll und professionell mit Dr. Dortmann zusammen.“ Albert garantiert Zahntechnik „Made in Germany“ und begleitet von nun an jeden Schritt – von der diagnostischen Planung bis zur abschließenden Prothetik. Dieses Zusammenspiel ist für die erfolgreiche Abstimmung von Implantation und prothetischem Aufbau ideal! Dr. Dortmann: „Für zahnlose Patienten z.B., hält das Labor bereits beim Röntgen eine individuell gefertigte Zahnprothese bereit. Auf diese Weise können wir gemeinsam auf dem DVT die beste Implantatposition bestimmen.“ Sollte zu wenig Knochenangebot für eine Implantation vorliegen, kann der Knochen aufgebaut und regeneriert werden – das gilt übrigens auch für noch vorhandene Zähne!



Digitale Röntgentechnik

Individuelle Lösungen

Die Implantatsysteme, mit denen Dr. Dortmann arbeitet, stammen von namhaften Herstellern, die alle Kieferformen bedienen: „Titan ist der bevorzugte Werkstoff, doch auch metallfreie Lösungen stehen zur Auswahl. Für ältere Patienten halte ich ein **Mini-implantatsystem** bereit, das ohne OP-Belastung nach dem Druckknopfprinzip funktioniert.“ Dr. Dortmann geht also nicht nur HighEnd-Wege, sondern bietet auch die ganz „normale Implantologie“ an: „Wir suchen nicht nach der komplexesten Lösung für unsere Patienten, sondern nach der praktikabelsten. Das kann z.B. bedeuten, dass die vorhandene Prothese nicht neu angefertigt, sondern weiter verwendet werden kann, wenn sie per Miniimplantat wieder befestigt ist.“

Für den Eingriff selbst holt sich der Implantologe einen Anästhesisten an seine Seite, der mit Dämmerschlaf und auf Wunsch auch mit **Vollnarkose** arbeitet. Die Nachsorge ist per Notfallhandy gesichert.

Implantologie heute

- Schmerzfrei
- Mini-Implantate ohne Operation
- Kurze Einheilzeiten
- Vollnarkose
- Knochenaufbau
- Computer navigiert
- Zahnersatz sofort nach Operation

Ihr Team für die ganze Implantologie



Qualität, die hält

Weil Dr. Dortmann und Albert Zahntechnik von ihrer Arbeit überzeugt sind, bieten sie bis zu **zehn Jahre Garantie** auf Implantat samt Prothetik. Einzige Voraussetzung für Dr. Dortmann: „Unsere Garantie ist an regelmäßige Prophylaxesitzungen gekoppelt. Nur auf diese Weise können wir die Nachhaltigkeit unserer implantologischen Arbeit sichern.“

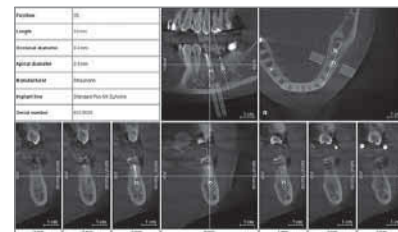
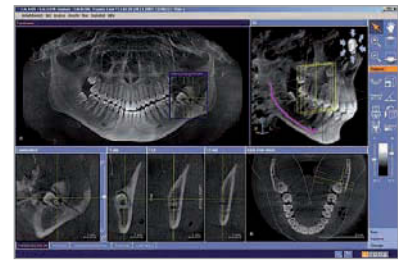

Computernavigierte Implantation

Grundsätzlich verlassen unsere Implantat-Patienten nach einer Operation unsere Praxis niemals ohne Zahnersatz! ◆

Text: Dorothee Holsten

Kontakt:

Dres. Dortmann & Partner,
Kurfürstenstr. 86
56218 Mülheim-Kärlich
Tel. 02630-9450-0
info@dr-dortmann.de
www.dr-dortmann.de

Öffnungszeiten:

Montag bis Freitag: 7 bis 19 Uhr
Samstag 8.30 bis 13 Uhr